EVANGELISCHE BRÜDER-UNITÄT
HERRNHUTER BRÜDERGEMEINE

ev. Brüdergemeine Neudietendorf
Kirchstr. 13 99192 Nesse-Apfelstädt OT Neudietendorf
Pfarrer Andreas Albrecht
Telefon: 036202 714646
e-Mail: ev-pfarramt-neudietendorf@gmx.de
Ältestenratsvorsitzender K. Burckhardt 0176 70081472
http://www.neudietendorf.ebu.de

Gemeindegruß
Juni-August 2023

Monatssprüche
Juni: Gott gebe dir vom Tau des Himmels und vom Fett der Erde und Korn und Wein die Fülle. Gen 27,28
Juli: **Jesus Christus spricht: Liebt eure Feinde und betet für die, die euch verfolgen, damit ihr Kinder eures Vaters im Himmel werdet**. Mt 5,44-45
August: Du bist mein Helfer, und unter dem Schatten deiner Flügel frohlocke ich.
Ps 63,8

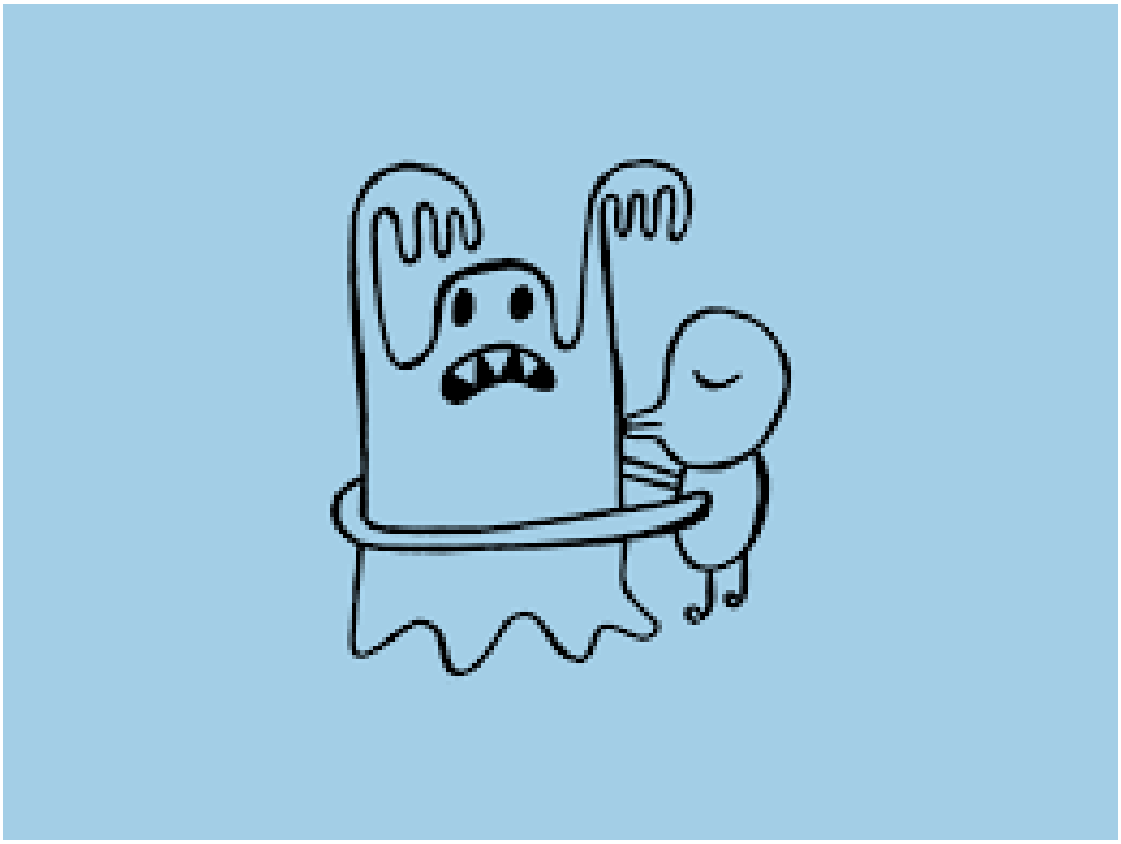

Das Gebot der **Feindesliebe** übersteigt die Forderung des Doppelgebotes der Liebe, Gott und seinen Nächsten zu lieben, bei weitem. Jesus fordert es in der Bergpredigt und für viele Menschen ist es nicht nachvollziehbar, wie das sein kann. Ist Jesus davon überzeugt, dass das wirklich möglich ist, dass die Liebe so mächtig ist, sogar den Hass zu überbrücken, der zwischen Feinden herrscht? Jesus hat es ja vorgemacht, als er noch am Kreuz für seine Peiniger betete und sprach, „Vater, vergib ihnen, denn sie

wissen nicht was sie tun.“ Nun sind wir aber nicht Jesus. Haben wir das wirklich in uns, nicht nur zu vergeben, sondern sogar denen Gutes zu wünschen, die uns Böses tun, und denen in Liebe zugewandt zu begegnen, die uns feindselig gegenüberstehen? Wie schwer ist das?! Ich erinnere mich dann gerne an die Worte Jesu: „Beim Menschen ist es unmöglich, aber bei Gott ist nichts unmöglich.“ Ja, die Forderung der Feindesliebe ist radikal und kann als realitätsfern betrachtet werden, dass die Christen einer Utopie, dem Himmel auf Erden, hinterherlaufen, die nicht wirklich erreichbar ist. Aber der Kraft der Liebe, vor allem der Liebe Gottes, wird diese Fähigkeit nicht ohne Grund zugeschrieben. Eine Macht, die Tote zu Lebenden, Sünder zu Gerechten und Feinde zu Freunden machen kann. So liegt es an uns, es auszuprobieren, ob ich jemanden als Feind sehen muss, oder ob ich ihn mit den Augen Gottes sehen kann, so wie ein Vater sein geliebtes Kind sieht. Mit dieser Art des „Umdenken“ beginnt das Reich Gottes und verwandelt diese Welt, weil es mich verwandelt.

Freud und Leid

Wir denken besonders an und gratulieren zum Geburtstag:

5. Juni	Anette Theile (geb. Gill)
13. Juni	Frederik Grüneberg
21. Juni	Ursula Milde
17. Juli	Dr. Ruth Kaizik
20. Juli	Katharina Pfeiffer
27. Juli	Benigna Brodersen (geb. Dette)
31. Juli	Gisela Findeis
25. August	Rolf Böttcher

Gottfried Götz
geboren am 25.11.1937 in Reichenbach im Vogtland
heimgegangen am 17.05.2023 in Erfurt
wurde bei uns auf dem Gottesacker am 25.5. beigesetzt.

Wer seinen Namen hier vermisst, möge bitte seine Einwilligung dazu im Pfarramt äußern.

Rückblick auf die Gemeindearbeit

Den Ostermorgen haben wir mit einem Osterfrühstück und Ostereiersammeln nach dem Gottesdienst ausklingen lassen

Mit der Jugendgruppe waren wir im Escape Room in Erfurt und haben Antistressbälle gebastelt und im Garten gegrillt.

Konfirmandenfreizeit auf dem Herrnhaag

Festgottesdienst zur Konfirmation

Mit der Kindergruppe haben wir im Garten gespielt und waren Kreativ beim Basteln mit Naturmaterialien.

Beim Gemeindenachmittag trafen wir uns zu Kaffee und Kuchen, sangen miteinander und stießen zum Abschied von Schw. Milde auf ihr Wohl an und.

Termine

4.6. 10 Uhr **Tauffest** mit Tauferinnerung im Pfarrgarten. Kinder bringen bitte ihre Taufkerzen mit.

VIELE GRÜNDE, EIN SEGEN
DEINE TAUFE

21.6. 17.00 Uhr **Sommerfest der Kindergruppen** in der Region mit Eltern und Grillen im Pfarrgarten

26.6. Ältestenrat gemeinsame Sitzung mit Gemeindekirchenrat 1.7. Ältestenratsklausur

Vorankündigung: 23. September **Schwesterntag** im grünen Herzen Deutschlands

Gottesdienste (im Saal der Brüdergemeine)

Juni

Sa. 3.6. 19 Uhr Singstunde

So. 4.6. 10 Uhr **Tauffest**-Gottesdienst im Pfarrgarten mit Tauferinnerung

Sa. 10. 6. 19 Uhr Singstunde

Sa. 17. 6. 19 Uhr Singstunde

So. 18. 6. 10 Uhr Gottesdienst

Sa. 24. 6. 19 Uhr Singstunde

Juli

Sa. 1.7. 19 Uhr Singstunde

So. 2.7. 10 Uhr Gottesdienst mit **Abendmahl**

Sa.8. 7. 19 Uhr Singstunde

Sa. 15. 7. 19 Uhr Singstunde

So. 16. 7. 10 Uhr Gottesdienst

Sa. 22.7. 19 Uhr Singstunde

Sa. 29.7. 19 Uhr Singstunde

So. 30. 7. 10 Uhr Gottesdienst

August

Sa. 5.8. 19 Uhr Singstunde

Sa. 12.8. 19 Uhr Singstunde

So.13. 8. 10 Uhr Gottesdienst mit **Abendmahl** zur Erinnerung des 13. August 1727

Sa. 19.8. 19 Uhr Singstunde

So. 20.8. 10.00 Uhr **Familiengottesdienst** zum Schulanfang mit Kindersegnung

Sa. 26.8. 19 Uhr Singstunde

Regelmäßige Termine

Mittagsgebet des Evangelischen Zentrums: mittwochs 12.15 Uhr in unserem Saal

Hauskreis 14tägig mittwochs um 19 Uhr in verschiedenen Häusern. Wir beginnen mit einem Abendbrot und singen und lesen gemeinsam den Predigttext der kommenden Woche und tauschen uns darüber aus.

Gemeindenachmittag monatlich donnerstags um 15 Uhr jeweils mit Kaffee und Kuchen. 15.6. und 17.8

Christliche Meditation Samstag 8.7. 15 Uhr Leitung: Br. Theile

Jugendgruppe:

Junge Gemeinde „DILÄMMA“

Jugendgruppe

Herzliche Einladung zur christlichen Gruppe für Jugendliche ab 13 Jahren. Dienstags um 17 Uhr in der ev. Brüdergemeine Neudietendorf, Kirchstr 13

30.5. Spieleabend: Scotland Yard
13.6. Vorbereitung Kindersommerfest (21.6. 17 Uhr)
27.6. American Day – Hot Dog Party

Sommeferien

29.8. Wasserspiele einmal anders
12.9. Karaoke
26.9. Italien – Wir backen Pizza

zwischendurch
Kinobesuch in Gotha

quatschen spielen Andacht singen kreativ sein lachen essen

Kindergruppe:

In Zusammenarbeit mit Gemeindepädagogin Heike Henkelmann-Deilmann

KIRCHE MIT KINDERN

Kindergruppe ‚Gotteskinder‘

16 -17.30 Uhr Kirchstr. 13

26.4. Ringelpiez mit Anfassen
10.5. Actionspiele im Garten
24.5. Basteln mit Naturmaterial
7.6. Jona der nasse Prophet
21.6. Sommerfest mit Eltern und Grillen (Beginn 17 Uhr)
28.6. Leckerschmecker Eis

30.8. Gott in der Mitte

Ökumene unter evangelischen Kirchen

Mit der Unterzeichnung der „Konkordie reformatorischer Kirchen in Europa“ (Leuenberger Konkordie) 1973 gehören die Landeskirchen der Evangelischen Kirche in Deutschland (EKD) und die Evangelische Brüderunität zu den inzwischen 94 Mitgliedskirchen der Gemeinschaft Evangelischer Kirchen in Europa (GEKE). Damit wurde die Kirchengemeinschaft zwischen den lutherischen, reformierten und den aus ihnen hervorgegangenen unierten Kirchen sowie den ihnen verwandten vorreformatorischen Kirchen der Waldenser und der Böhmischen Brüder ermöglicht. (LK §30-33)

1973 2023

50 Jahre Leuenberger Konkordie

„Mit der Zustimmung zu der Konkordie erklären die Kirchen in der Bindung an die sie verpflichtenden Bekenntnisse oder unter Berücksichtigung ihrer Traditionen:

a. Sie stimmen im Verständnis des Evangeliums […] überein.

b. Die in den Bekenntnisschriften ausgesprochenen Lehrverurteilungen betreffen […] nicht den gegenwärtigen Stand der Lehre der zustimmenden Kirchen.

c. Sie gewähren einander Kanzel- und Abendmahlsgemeinschaft. Das schließt die gegenseitige Anerkennung der Ordination und die Ermöglichung der Interzelebration ein.“

Das bedeutet, dass mit allen diesen Kirchen wir Abendmahl feiern können und die Geistlichen (Pfarrer) jeweils anerkannt sind, da sie ein übereinstimmendes Verständnis von der christlichen Botschaft vertreten.

Überregionale Angebote aus der Brüderunität

www.herrnhuter.de/veranstaltungen/online

Vorankündigung Synodalwahl

In diesem Jahr werden wir im November wieder Synodalwahlen abhalten. Wer Interesse hat, die Gemeinde Neudietendorf in der Synode der Europäisch-Festländischen Provinz der Brüderunität, also unserem verfassungsgebendem Kirchenparlament, auf den Synodaltagungen zu vertreten, melde sich bitte im Pfarramt. Z.Zt. vertritt uns Br. Konrad Burckhardt, welcher auch den Vorsitz im Ältestenrat inne hat.

Wer möchte gerne besucht werden?

Ich komme gerne auch zu Hausbesuchen, auch im Bereich. Bitte gebt mir ein Zeichen, wenn Ihr ein persönliches Treffen wünscht. Da ich vormittags meist in der Schule unterrichte, geht es eher am Nachmittag oder Abend. Um es in meine Arbeit einplanen zu können, wäre es für mich daher gut, Termine im Vorfeld zu machen.
Mit herzlichen Grüßen

Andreas Albrecht